

# Espiral misteriosa

En medio de la calle Obispo Bustamante a aparecido una construcción extraño. Se trata de una serie de arcos de madera que atrabiasas la calle y invitan a las personas a pasar a través de ellos.

La arquitectura efímera, consiste en proyectar y construir edificios que son pasajeros, que duran poco. Por lo que siempre su construcción llama la atención a los visitantes o vecinos que están acostumbrados a ver siempre la misma calle. Por lo que esta intervención de arquitectura efímera lo que pretende es hacer que la gente se fije más en esta calle y darle otro punto de vista, puesto que siempre llama más la atención la vía principal y la calle obispo bustamante siempre queda relegada a un segundo plano.

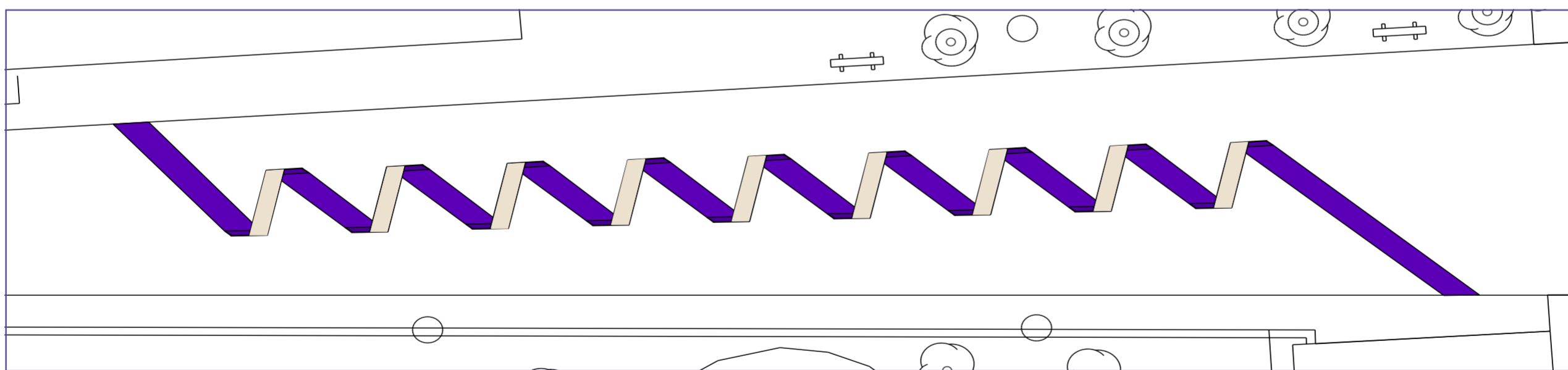
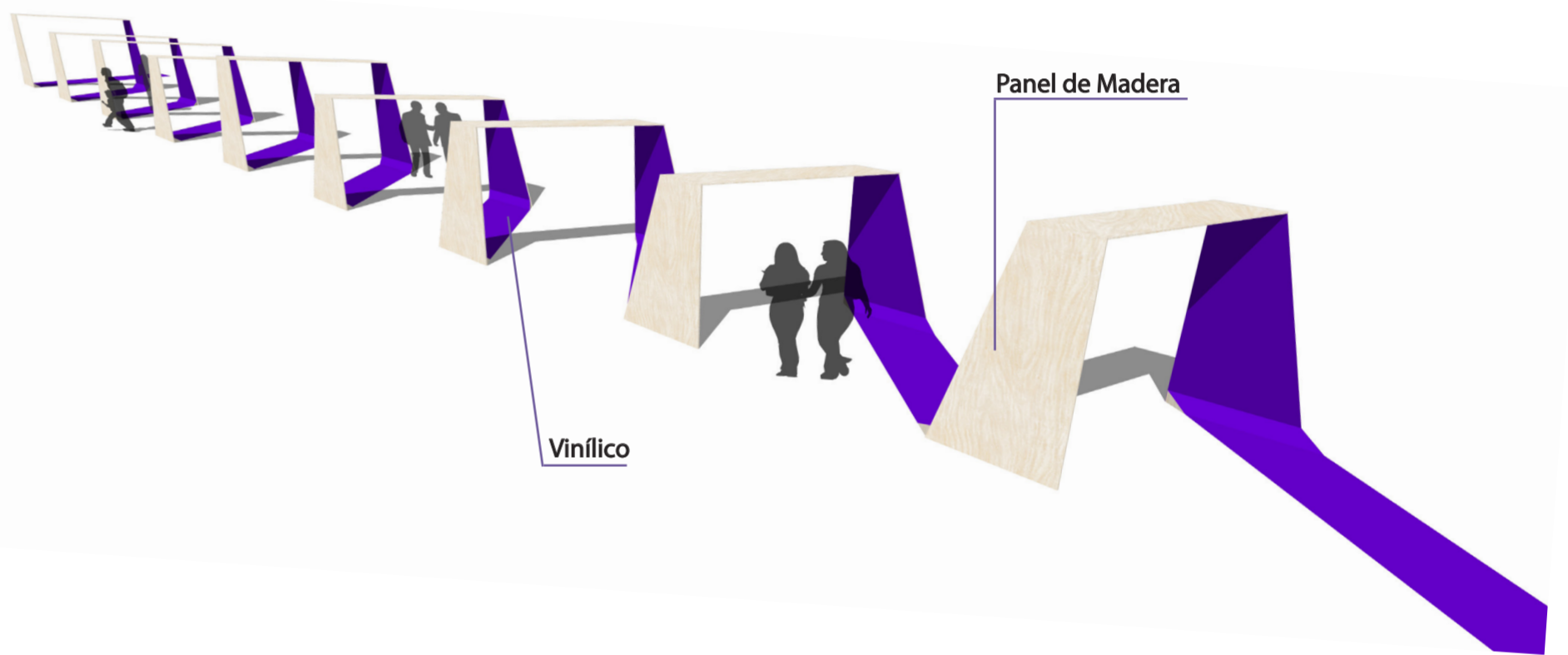
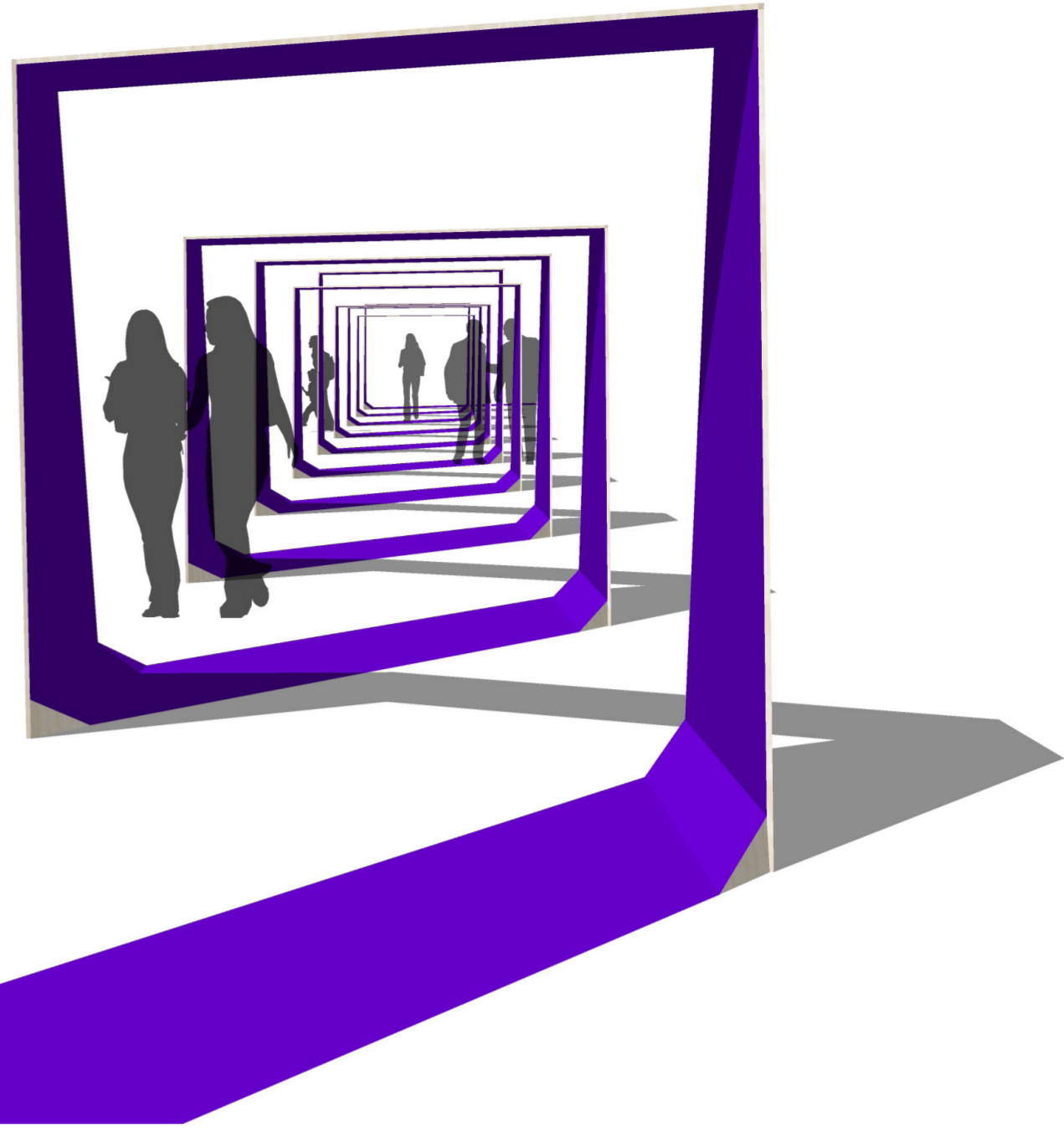

PLANTA

La instalación está compuesta por 6 arcos de altura variada que junto a una línea de vinilo en el suelo junto los diferentes arcos y de la sensación de que atraviasas una espiral.

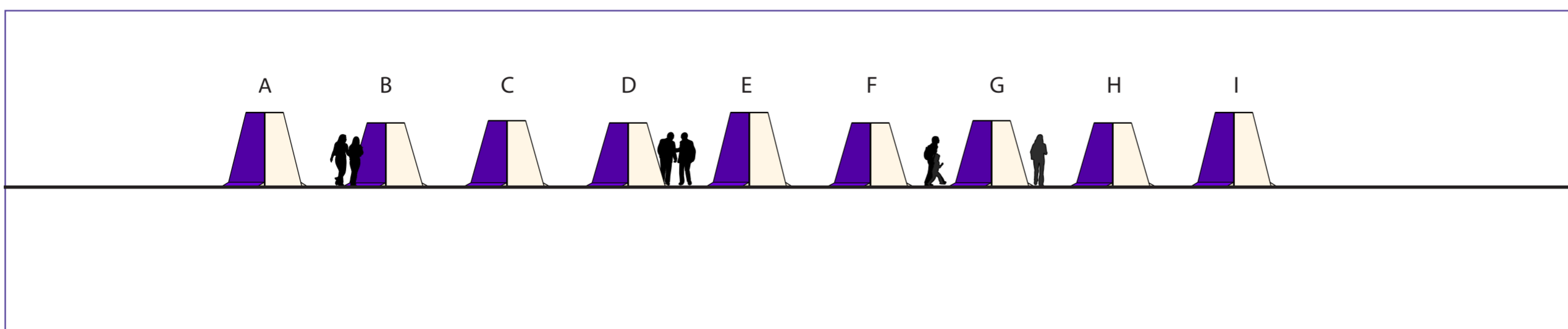

ALZADO